Departamento de Orientación
Colegio San José MM. Mercedarias- Sevilla

PASO DE INFANTIL A PRIMARIA

El paso de Infantil a Primaria es un hito importante en la vida de los niños. Todos somos conscientes de la dificultad que requiere el cambio de etapa para nuestro alumnado. Supone un cambio en muchos aspectos: cambian de tutor o tutora, cambian de metodología, de asignaturas, de rutinas,..

Las familias a veces también pueden vivir este cambio con cierta preocupación.

Por este motivo, el Departamento de Orientación ofrece a las familias unas orientaciones básicas para afrontar este cambio tan importante con ilusión y alegría.

Soledad Palacios Espada
Orientadora Escolar

Estructura del Sistema Educativo

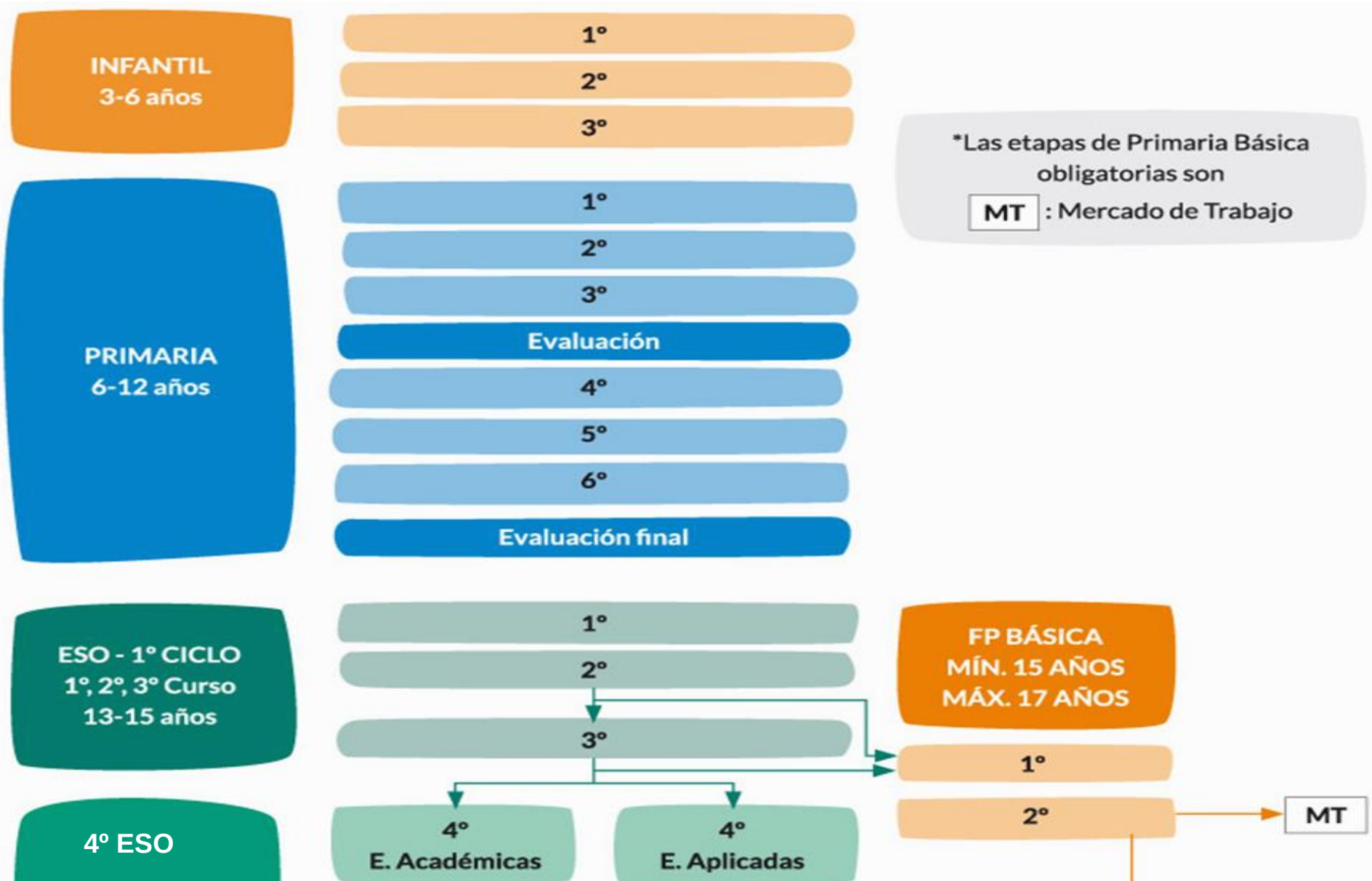

Educación Primaria

FINALIDADES

- Adquirir habilidades relativas a la expresión y comprensión oral, a la **lectura**, a la **escritura** y al **cálculo** y **resolución de problemas**.

- Afianzar su **desarrollo personal** y su propio **bienestar**

- Desarrollar **habilidades sociales, hábitos de trabajo y estudio, el sentido artístico, la creatividad y la afectividad**.

Educación Primaria

CARACTERÍSTICAS

- 6-12 años Dividida en **6 cursos**
- La **no superación de los objetivos** de un curso puede suponer la **repetición**
- Sólo se puede repetir **una vez** en E.P

Cambios más importantes

Cambio de tutor o tutora.

Van a tener más profesores

Tienen nuevas asignaturas
(Lengua, Matemáticas, Naturales, Sociales, Artística, EF, Religión , Inglés)

Un recreo de 30 minutos

El método de trabajo es diferente

Disposición física en el aula distinta

Un libro y cuaderno por cada asignatura

Mayor exigencia académica

Mayor tiempo sentados

Establecimiento de hábitos de estudio

Cómo actuar

El cambio no tiene que ser vivido como algo negativo.

- Para muchos niños y niñas es un signo evidente de que van siendo mayores y casi siempre, esto es para ellos reforzante

Enviad mensajes positivos sobre la nueva etapa

- Habladle de la nueva etapa con mensajes de ilusión y de posibilidades.
- Podéis resaltar todo lo que va a aprender, las nuevas asignaturas y sus contenidos, desde una visión positiva.

No utilicéis profecías negativas

- Evitar mensajes negativos del tipo *"te vas a enterar cuando empieces primero"* o profecías negativas: *"si sigues así suspenderás y tendrás que repetir"*.
- Esto no suele mejorar el comportamiento o las actitudes, al contrario, suelen empeorar las cosas y no son la mejor forma de corregirles

Cómo actuar

Anticipad previamente y de forma realista los acontecimientos

- Por ejemplo, que va a seguir con los mismos compañeros, que va a cambiar de tutor, que tendrá más profesores, otras asignaturas...
- En Primaria comenzará a tener deberes o tareas para casa. Anticipadlo pero evitad los comentarios negativos al respecto.
- Quitadle importancia a los rumores o comentarios negativos sobre las novedades que va a tener, sobre todo los comentarios que se hacen sobre los nuevos profesores y su supuesta severidad.

Dejad que exprese sus miedos y preocupaciones

- Facilitad que se exprese y que manifieste sus temores.
- Escuchadlo sin criticar, sin juzgar y sin quitar importancia.
- Intentad razonar y afrontar los temores de manera realista.

Cómo actuar

Los primeros días de clase

- Vivid y compartid con el niño o la niña esos primeros días, intentando transmitir ilusión
- Animadle desde el principio a dedicar un tiempo diario al trabajo escolar en casa

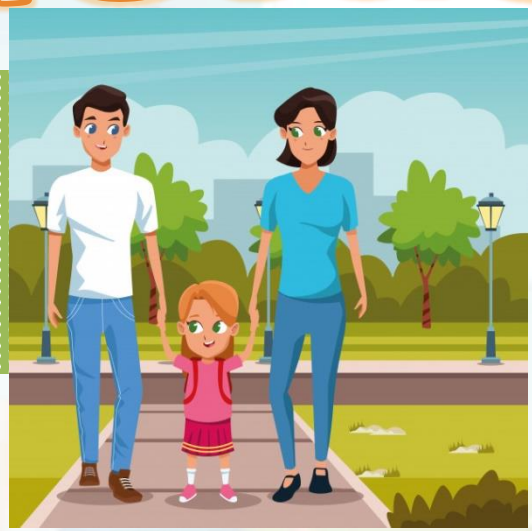

Acudid a las reuniones y mantenga contacto con su tutor/a

Es crucial la buena comunicación Familia-Escuela.

Recordad que todos queremos lo mejor para nuestros niños

¿Qué meter en la mochila de tus hijos?

1. Amor
2. Apoyo
3. Confianza
4. Sueños
5. Metas

¡FELIZ PASO A PRIMARIA!

Departamento de Orientación
Colegio San José MM. Mercedarias- Sevilla
soledad.palaciosespada@sanjosemercedarias.es

¡Gracias!
Departamento de Orientación
Colegio San José MM. Mercedarias- Sevilla